



トロッコ王国美深

走る森林浴 出発進行！
ー トロッコ王国美深 ー

No.769

BIFUKA 6
2017 (平成29年)



びふか



まちの動き (4月末現在)
人口/4,520人(-11)・世帯数/2,319世帯(+13)
ホームページアドレス
<http://www.town.bifuka.hokkaido.jp>

携帯電話やスマートフォンからQRコードを読み取るとアクセスできます

まちづくり応援寄附金（ふるさと納税）

1年間で3千137万円をいただきました！

平成28年4月から平成29年3月まで総額3千137万5千029円の多額のご寄附をいただきました。これは、平成28年10月から新にふるさと納税インターネットサイト「ふるさとチョイス」を活用したことや魅力ある

特産品に好評いただいたこと、また、美深町を応援いただいたことなど多くの方に美深町を知っていただくきっかけとなりました。



【表1】 返 礼 品

.....Art Village 恩根内	美深産天然はちみつ	はちみつ西垂水養蜂園株SG
.....チーズ工房羊飼い	パーティピザセット.....	(株)北ぎゅう舎
.....チーズ工房羊飼い	牧場のラクレット.....	(株)北ぎゅう舎
.....ミナミランチ(ミート)	焼きチーズセット.....	(株)北ぎゅう舎
.....(農)ミナミランチ	酪農ピウカのチーズセット.....	(株)北ぎゅう舎
.....肉のはたの	松山農場 メリーさんの贈り物	松山農場
.....美深福祉会	松山農場の羊肉のソーセージ.....	松山農場
.....北はるか農業協同組合	松山農場の羊のホゲット肉.....	松山農場
.....北はるか農業協同組合	森の雫(白樺樹液).....	松山農場
.....北はるか農業協同組合	かぼちゃどぶろく美深.....	(株)アウル
.....北はるか農業協同組合	美深名物コロッケ.....	(株)アウル



こし協力隊です

堤 尚 信さん (48)

前住所地 札幌市

任 務 ・ チョウザメ事業の推進
・ 美深町チョウザメ飼育施設建設事業

『美深町とお付き合いをさせていただき、4年半がたちました。チョウザメ事業の産業化には時間がかかりますが、事業が黒字となり確立されるよう協力してまいります。よろしくお願いいたします』



新たな地域おこし協力隊として4月24日に森下雄介さん(東京都)、5月1日に堤尚信さん(札幌市)の委嘱状交付式を行いました。2人の方が加わり、協力隊4人と集落支援員1人の計5人で美深町の活性化などに支援いただきます。

今まで美深町チョウザメ事業推進委員会委員長として関わっていただいた堤さんは、豊富な研究成果や知識を活かして、平成29年度から本格的に着手するチョウザメ事業の推進に携わります。

また、平成29年3月14日から25日間、移住体験での滞在がきっかけとなり、協力隊の応募された森下さんには、飲食店や

【表2】 寄附金を使わせていただく指定事業

指 定 事 業	寄附件数	寄附金額	平成29年度予算で使わせていただく事業
未来を担う子どもたちを応援する事業	631件	11,304,569円	英語教育推進負担金
			美深高校卒業生奨学金
			美深子どもスポーツ未来基金負担金
活力ある地域産業を育てる事業	229件	4,145,784円	チョウザメ事業推進補助金
個性豊かな人と文化を育てる事業	29件	705,000円	指導者育成・選手強化事業負担金
元気に暮らせる健康づくり事業	57件	845,000円	各種検診委託料
指 定 事 業 な し	626件	11,814,676円	ごみ収集塵芥処理車購入費
美深町文化会館COM100運営事業	7件	150,000円	文化ホール自主事業
公 共 施 設 整 備 事 業	19件	325,000円	公共施設整備事業
美 深 町 地 域 福 祉 事 業	50件	780,000円	地域福祉推進事業
美深町災害見舞金交付事業	68件	1,305,000円	美深町災害見舞金交付事業
合 計	1,716件	31,375,029円	



- Onnenai Kuksa(オンナイ・クサ)
- 牛のミルクのチーズセット
- 羊のミルクのチーズセット
- エアリアルビーフ
- カボチャ
- こだわりの美深牛
- 太陽の水
- 南瓜(くりゆたか)
- びふかメロン
- グリーンアスパラ
- ホワイトアスパラ

美深町の返礼率は寄附金の約3割程度で、はちみつ、チーズ、美深牛のトップ3のほか、美深メロンやカボチャ、かぼちゃどぶろく美深などの特産品【表1】を返礼しています。特産品の発送は、事業者の皆さんのご理解とご協力で行っております。

これらの寄附金は、平成29年度予算で11の指定事業【表2】に使わせていただきます。

美深町を応援していただき、ありがとうございます。

※ふるさと納税制度：応援したい自治体など、居住地以外の都道府県や市区町村へ寄附することで、個人住民税の一部が控除される制度。



森下 雄介さん (35)

前住所地 東京都江東区

- 任 務
- ・道の駅、道内外での特産品などの物販・PR
 - ・新しい特産品の研究、開発
 - ・道の駅魅力アップイベントの企画

『経験を活かし、美深町の魅力を配信し、力になれるよう日々まい進していきますので、よろしくお願いします』

地域おこし協力隊は、都市部から地域活性化の担い手となる人材を確保することで、地域の活力と魅力の再発見につながる支援をしていただきます。今後とも新しい人材を募集し、美深町の活性化を図っていきます。

ホール、キッチンでの仕事の経験を活かし、商品開発や道の駅イベント企画などに携わります。



集落支援員・地域お



4/25 夏まつりを7/21(金)・22(土)で開催 美深町観光協会総会

美深町観光協会(山崎晴一会長)が平成29年度の総会を開催し、今年1年の事業計画が承認されました。「美深ふるさと夏まつり」の日程については、例年7月24・25日と定めていましたが、平日の開催が多く、学校や仕事で参加しづらいという声を受けて、日程が議論されてきました。今年から、7月21日の金曜日に美深ふるさとあんどんパレード、翌日22日の土曜日に納涼ビールパーティーを開催することを今総会で決定され、多くの参加者により美深町のお祭りがさらに盛り上がることを期待されます。



4/29 開国以来、入国者18万人を達成！ トロッコ王国美深が開国

トロッコ王国美深(橋本秀昭理事長)がゴールデンウィーク初日に開国しました。橋本理事長は「枕木の交換も2年間行い、さらに乗り心地のよい路線となりました。仁宇布地区のトロッコを楽しんでください」とあいさつ。この日は、地元仁宇布小中学校の児童生徒が招待され、残雪の林の中を爽快に走るトロッコを楽しみました。平成10年に開国し、20年目を迎え、今もなお人気があるトロッコ王国は、5月4日に入国者18万人を達成しました。

4/13・19 手を上げて横断歩道を渡ります 美深小学校で交通安全教室

美深小学校(工藤雅樹校長)が全校児童を対象に交通安全教室を行いました。美深警察署や交通安全指導員の協力で通学時や帰宅時をはじめ、交通事故にあわないよう正しい交通ルールやマナーを学びました。実技では、歩道や踏み切り、横断歩道の渡り方などを1年生から3年生までが歩行、4年生から6年生が自転車で練習しました。新1年生は、元気よくしっかりと手をあげて横断歩道を渡り、たくましい姿を見せていました。



4/22・23 ここでしか味わえない飲み比べ 美深白樺樹液春まつり

美深白樺樹液を楽しむ会(成毛久則会長)主催の美深白樺樹液春まつりが開催されました。初日は文化会館COM100で、和太鼓や篠笛、ベース、ピアノで構成される3人ユニット「風空音(ふくね)」のライブコンサートが開催され、白樺を連想させる曲やオリジナル曲「ニウプの歌」などを演奏しました。2日目は、仁宇布地区で開催。天候にも恵まれ、町内外から多くの白樺樹液愛好者が集い、アイヌ民族神事「カムイノミ」で開幕。参加者は、まだ雪が残るシラカバ林を散策し、春の息吹を体に受け、樹によって甘味が異なる新鮮な白樺樹液を飲み比べました。





5 / 13・14 全道から強豪が集結 北海道卓球選手権大会

美深町民体育館で「全農杯北海道卓球選手権大会」が開催されました。全道から予選を勝ち抜いてきた296選手が集う中、美深卓球少年団からは、友兼涼輔くん(美小6年)、長谷川瑞生くん(美小6年)、坂井凜くん(美小6年)、和田侑也くん(美小6年)、今泉瑠依さん(美小6年)、友兼大騎くん(美小4年)の男女6人がエントリーしました。2日目に開催された団体戦では、熱戦が繰り広げられ、ストレートで相手チームに勝利し、全道大会での健闘を見せてくれました。



5 / 14 日ハムアカデミーから2コーチを招き 美深後援会が少年野球教室

日本ハムファイターズ美深後援会(奥村昭夫会長)が日ハムベースボールアカデミーの牧谷宇佐美コーチと村田和哉コーチを招き、少年野球教室を開催しました。野球少年団や中学校野球部の39人が参加し、走塁やキャッチボールなどを基礎から学びました。牧谷コーチは「大人の方がこの教室を開催してくれたことに感謝して、しっかり学んでもらいたい」とあいさつ。また、村田コーチは「全力で取り組むことは全員ができること。何事も全力で取り組むことが大事」と指導していました。子供たちは、真剣にコーチの話を聞き、充実した教室となりました。



4 / 30 迅速な対応 火災に備え 美深消防団が春季消防演習

美深消防団(大塚一博団長)が文化会館COM100駐車場で春季演習を行い、小隊訓練やポンプ実戦訓練、火災防ぎょ訓練を実施しました。上川北部消防事務組合副管理者の山口町長は「昨年は大規模な災害が各地で起こったが、本町においてもいつ起こるかかわからない。地域の安全、安心を守るため、鍛錬を積み災害などに備えてほしい」とあいさつ。大塚団長は「今演習の目的である消防精神と士気の向上は達成できたと思う。町民に信頼と安心をもっていただけるよう今後とも尽力いただきたい」と話しました。



5 / 13 今年ちょっとはやい開花 望の森さくらまつり

美深町観光協会(山崎晴一会長)が望の森で2017望の森さくらまつりを開催しました。桜の開花が例年より少し早かったため、当日の状況が心配されましたが、素晴らしい花見となりました。山崎会長は「さくらが今日までもち、昨年に引き続き素晴らしいまつりとなりました」とあいさつ。当日の来場者は約600人で、さくらんぼ種とばしや望の森ウォークラリーのイベントに多数の参加がありました。また、観光大使の桜庭和さんが「シンプル」を含む6曲を熱唱。参加者はさくらの中でジギスカンを囲みながら美深町の春を大いに楽しみました。

中小企業の皆さんを応援します

◆対象者

- ① 町内に事業所を有し、引き続き同一事業を1年以上営む方
- ② 町税を完納している方

【町融資】 中小企業融資制度

美深町では、町内の中小企業の育成振興と経営合理化を促進し、事業運営の基礎となる金融の円滑化を図るために融資制度を設けています。

【表1】

【表1】 融資の種類と条件

融資金の種類		融資限度額	融資期間
商工業	運転資金	500万円以内	5年以内
	設備資金	1,500万円以内	10年以内
木材業 建設業	運転資金	1,000万円以内	5年以内
	設備資金	1,500万円以内	10年以内
償還方法		割賦償還または一時償還	
担保または保証人		本制度で融資を取り扱う金融機関が定める	

◆利子補給率

4月1日と10月1日を基準日とした年2回の変動金利分を負担（長期プライムレート同率）

◆信用保証料補給率

信用保証料：全額補給

【道融資】

中小企業制度資金

北海道が行う中小企業総合振興融資制度の融資を受けた方に対し、保証料を補給します。

◆対象資金と融資利率

- ・ 中小企業総合振興資金
 - ・ 経営安定化資金、事業活性化資金、産業振興資金、経済対策特別資金など
 - ・ 新生ほっかいどう資金
- 中小企業無担保クイック融資で融資利率は資金により異なります

◆補給率

信用保証料：全額補給



退職金共済への 加入費用補助

町では、中小企業における雇用の安定と福祉の増進を図るため、退職金共済制度への加入や増額した事業主に対し補助を行っています。

◆対象事業主

- ① 町内の事業所に勤務する従業員の退職金支給を目的とする事業主
- ② 中小企業退職金共済制度、北海道中小企業退職金共済制度に新規加入、追加および増額契約をする事業主

◆補助の額

- ① 新規、追加契約の場合
被共済者1人につき月額5千円を限度として、対象掛金に25%を乗じて得た額
- ② 増額契約の場合
増額掛金分に対し25%を乗じて得た額（既契約掛金と増額の合計の上限は5千円）

◆補助期間 3年間

◆問合せ先

▼ 役場総務課
企画グループ 商工観光係

TEL 2・1617

▼ 美深町商工会
防災情報端末機 2・1611

TEL 防災情報端末機 2・1014

TEL 防災情報端末機 2・1014

自衛官を募集しています

問 自衛隊旭川地方協力本部 名寄出張所
TEL01654・2・3921

全国的に減少傾向にある自衛官を広く募集しています。

自衛官は、さまざまな業種で組織されており、いろいろな資格を取得できる職業です。興味のある方は、気軽にご相談ください。

	一般曹候補生	自衛官候補生(男子)	自衛官候補生(女子)	航空学生
応募資格	18歳以上27歳未満 (平成30年4月1日現在)	18歳以上27歳未満 (採用予定月の1日現在)	18歳以上27歳未満 (採用予定月の1日現在)	18歳以上(高卒・見込み含む) 21歳未満(航空自衛隊希望者) 23歳未満(海上自衛隊希望者) (平成30年4月1日現在)
受付期間	平成29年 7月1日(出)～9月8日(金)	年間を通じて	年間を通じて	平成29年 7月1日(出)～9月8日(金)
試験日	平成29年 9月16日(出)～9月17日(日)	平成29年 7月28日(金)～7月29日(出) ※8月以降も試験はあります	平成29年 9月22日(金)・24日(日)・25日(月)	平成29年 9月18日(月)
会場	16日…旭川・名寄 17日…旭川 ※いずれか1日を指定	旭川 ※いずれか1日を指定	22日・24日…旭川 25日…名寄 ※いずれか1日を指定	旭川

受験申込みは、美深町役場総務課でも受付しております。

TEL・防災情報端末機2・1611

まちづくり出前講座をご利用ください

学習会などに講師を派遣します

町民の方で構成されている団体が主催する集会などに町職員が出向き、まちの事業などを分りやすく説明する「まちづくり出前講座」を実施しています。講座を受けた方から「知らなかった」などの声が多く、有意義に活用いただいております。講座は32テーマを用意していますのでご利用ください。

■問合せ・申込み先

役場総務課企画グループ広報係
TEL2・1617 防災情報端末機2・1611
URL : <http://www.town.bifuka.hokkaido.jp/>
※申込書は美深町ホームページにもあります。

平成28年度の出前講座開催実績

No.	講座名	回数	延人数
18	生活習慣病を予防しよう	14	226
19	食生活を見直そう	4	51
21	介護保険のあらまし	2	40
22	認知症を理解する	3	52
30	もしものときの応急手当	1	45
32	その他	2	37
開催件数		26	451

－参加者からの感想－

- ・調味料などによる塩分、脂質過多になるため副菜が多すぎてもだめなんだ (No.19食生活を見直そう)
- ・こういう場に来て、みんなで脳トレをやることは楽しい (No.18生活習慣病を予防しよう)

"まちづくり出前講座メニュー"

No.	講座名	内容
1	役場の機構と仕事	各課の仕事内容や町の条例・規則
2	もしもの時の防災対策	もしも洪水が起きたら…。その時の対策など
3	町の情報公開と個人情報保護制度	情報公開制度と個人情報保護制度の概要
4	防災情報端末機の使い方	防災情報端末機の使用方法など
5	美深町の台所事情	美深町の財政事情と予算について
6	総合計画から見る町の将来像	美深町総合計画の概要
7	町が行っている行政改革	美深町が行っている行財政改革の内容と取り組み状況
8	美深町の商工業	商工業の現状と振興に向けたまちの取り組み
9	まちの観光	市内の観光スポットの紹介など
10	知っておきたい税金のしくみ	税金のしくみなど税全般について
11	住民登録と戸籍のしくみ	住民登録や戸籍のしくみや届け出方法など
12	よくわかる国民年金	国民年金のしくみや届け出方法
13	わかりやすい医療保険のしくみ	美深町国保や後期高齢者医療制度のしくみ
14	知っていますか？医療費助成	障がい者・ひとり親家庭・乳幼児等の医療費助成制度
15	ごみ減量とリサイクル	ごみを取り巻く現状と資源リサイクル、減量化の取り組みや分別方法
16	悪質商法から身を守るには	悪質商法やインターネット取引など消費生活上のトラブルを防ぐ方法
17	ここが大切！家族の健康管理	妊産婦、乳幼児から高齢者までの健康管理に関すること全般
18	生活習慣病を予防しよう	生活習慣病を予防するためのポイント
19	食生活を見直そう	肥満や糖尿病などの生活習慣病を予防するための正しい食生活
20	美深町の福祉サービス	高齢者・障がい者・ひとり親家庭などを対象とした福祉サービスの概要
21	介護保険のあらまし	介護保険制度の役割やサービス内容
22	認知症を理解する	認知症の正しい知識・予防について
23	美深町の農業	農業の現状と農業政策の概要
24	美深町の林業	林業の現状と林業政策の概要
25	暮らしと道路	美深町の道路整備や除排雪の現状
26	美深町の上下水道	上水道や下水道の役割やしくみ
27	美深町の学校教育の現状	市内の義務教育の現状や幼児センターの概要、山村留学の取り組みと概要など
28	生涯学習のすすめ	生涯学習を推進するための情報提供と具体的な取り組み内容
29	町議会のしくみと役割	議会の仕事としくみ
30	もしものときの応急手当	心肺蘇生法など応急手当の方法について
31	施設を知ろう	新しく建設された施設の見学案内（主催は自治会・団体など）
32	その他	上記メニュー以外でも要望により情報提供可能な範囲内で調整します



おじゃまします！ 地域 包 括 支援センターです。

■問合せ先 地域包括支援センター TEL 2・2707
【防災情報端末機 2・1683】

高齢者安心ほっとカプセル
配布事業について

高齢化の進行に伴い、一人暮らしの高齢者や高齢者のみの世帯が増えており、自宅で突然倒れたり、災害時など必要な医療情報を救急隊員へ伝えることができなくなるおそれがあります。そのため町では、平成25年度から民生委員協議会が中心となって安心ほっとカプセルの設置を行ってきました。

今年度も新たに対象となる方々に安心ほっとカプセル【図1】を無償配布します。



【図1】カプセル一式

- 対象者
- ① 65歳以上の一人暮らしの方
 - ② 重度の障がいをお持ちの単身などの方
 - ③ 75歳以上高齢者のみ世帯の方
- ※すでに設置されている方については、今回配布しません。
- 安心ほっとカプセルとは
- このカプセルには、かかりつけの医療機関や既往歴、緊急連絡先などを記載した用紙を中に入れておき、万一の急病などの際に救急対応を速やかに適切に行ってもらおうよう備えるものです。

お一人であれば、緊急連絡先やかかりつけ医などの情報がわからないと対応が遅れたりする場合があります。実際に救急隊が家族に連絡する際に役立つています。

カプセルの配布方法など

6月に入りましたら、民生委員が中心となって用紙の聞き取りやカプセル配布を行います。

事業の趣旨をご理解のうえ、ぜひご協力ください。

また、聞き取りをした情報については、民生委員のほか町において充分配慮のもと管理していきます。

○ステッカー

カプセルを保有していることを示すステッカーを玄関や冷蔵庫の扉に貼付します。

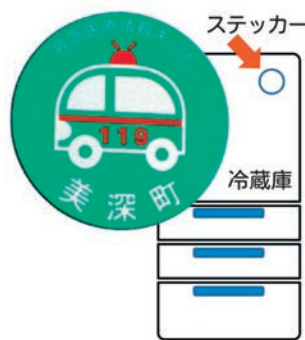

○カプセルの保管場所

冷蔵庫の一番上の棚に統一していただきます。

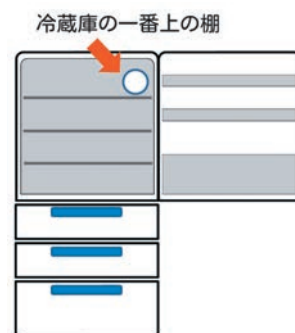

ご不明な点がありましたら、民生委員もしくは地域包括支援センターまでご連絡ください。

美深町民生委員協議会

担当地区	氏名	住所	電話番号
第1東	齊藤美代子	東3南7	2-1030
第1西	上野 誠二	西1南5	2-2870
第2東	安藤けい子	西2南1	2-2293
第2西	東 一美	西2南4	2-2205
第3東	岩崎みさ子	大通北2	9-2300
第3西	岡崎 佳子	東3北1	2-1122
第4東	伊東 春子	東1北4	2-2457
第4西	十亀 和己	西1北3	2-2068
第5東	安喰 俊博	北町13	2-3164
第5西	中村 祥子	北町2	2-1322
新生南	小野寺憲子	美深558	2-3385
新生北	佐藤 好子	東5北3	2-1502
仁宇布・東	十亀 孝宣	辺溪23	2-3566
南	鈴木 範子	美深82	2-2369
敷 島	市名 弘子	西3北2	2-3451
吉 野	森元 康好	吉野217	2-3743
富 岡	加川 淳一	富岡196	2-3611
斑 溪	伊藤 正昭	斑溪120	2-3697
川西・玉川	梶田 富重	玉川104	2-1996
西 紋	松浦美智子	紋穂内178	2-2835
恩根内西	増子 善美	大手250	4-1407
恩根内東	遠藤未知子	恩根内203	4-1164
町内全域	吉本真里子	西3北1	2-1073
町内全域	宇野 育子	大通北3	2-1129



遺品整理を頼むときは、複数の事業者から見積もりを!

事例 亡くなった父の家にある遺品を整理してもらうため、知人に紹介された遺品整理業者に電話し、見積もりを頼んだ。現地で待ち合わせ、最初は30万円くらいと言われたのに、次々と料金が追加され、合計で約160万円になった。見積もりだけのつもりだったが、結局その日に契約した。他業者と比べて高額だと分かったので、翌日キャンセルしたいと電話したら、手付けとして支払い済みの5万円は返せないとされた。(60歳代 女性)



※国民生活センター「見守り新鮮情報」より引用

消費者へのアドバイス

- 遺品の整理・分別、個人の部屋の片付けや不用品の買い取り・処分を事業者依頼するケースが増えています。契約する前に、何を依頼したいのかを明確にして、複数の事業者から見積もりを取り、その内容や金額を比較しましょう。
- 見積書に「遺品整理一式」と記載されているなど、あいまいな記載がある場合には、具体的な作業内容の説明を求めることが大切です。
- キャンセル料が発生することがあります。契約前にいつから、いくらかかるのか、確認しておきましょう。
- 心配な時は、消費生活センターまで早めに相談してください。

問合せ先 名寄地区広域消費生活センター TEL・FAX 01654・2・3575 担当：宇都・齋藤



年金窓口から

国民年金保険料の免除など申請の対象期間について

国民年金は、所得が少ないときや失業などにより保険料を納付することが経済的に困難な場合、保険料の「免除」を申請することができます。

これまでは、さかのぼって免除申請ができる期間は、申請時点の直前の7月(学生納付特例の申請は4月)まででした。

平成26年4月の法律改正に伴い、保険料の納付期限から2年を経過していない期間(申請時点から2年1カ月前までの期間)について、さかのぼって免除などを申請できるようになりました。(学生納付特例も同様です)

例えば、平成29年6月に免除申請した場合、最大で平成27年5月までさかのぼって申請することができます。

過去の免除などの申請は、遅れると申請できる期間が短くなりますので、速やかに申請してください。

なお、免除・猶予での「年度」とは、7月から翌年6月までの期間となり、平成29年度分は、7月になってから申請することができます。

申請せずに保険料を納めないまましていると、将来の年金や障害基礎年金を受け取ることができない場合がありますのでご注意ください。

■問合せ先

- ▽美深町役場総合窓口 TEL 2・16613
- ▽防災情報端末機 2・16614
- ▽旭川年金事務所 TEL 01666・27・16611
- ▽ねんきんダイヤル TEL 0570・05・11665

住民生活課
生活環境グループ
戸籍年金係
TEL 2・16613
防災情報端末機 2・16614





美深くんと美深ちゃん

美深町のイメージキャラクタールと言え、皆さんご存じ、かぼちゃがモチーフの「美深くんと美深ちゃん」です。



今回はお祭りや物販・イベントなど町内外問わず活躍している美深くんと美深ちゃんの魅力についてお話しします。

まず二人の関係性についてですが、二人は仲良し双子です。おそらく美深くんがお兄ちゃんです。(時と場合

合に寄りませんが美深くんの方が身長が高いです。

次に二人のファッションについてです。白樺の帽子をかぶり、靴やブローチにじゃがいもをあしらひ、見逃せないのがチョウザメモチーフのネクタイとシヨルダーバックです。ただずむだけで存分に美深町のPRをしてくれますね。

最後にパフォーマンス能力です。冬まつりでは犬ぞりに乗り、発表会では、ゆるキャラ音頭を踊り、また、観光大使桜庭和さんのコンサートに出演し、ラストを大ジャンプでしめました。

そんな美深くん、美深ちゃんを呼びたい！イラストを使いたい！という方は、観光協会または役場商工観光係までお問合せください。

地域おこし協力隊のブログでは美深くん、美深ちゃんの4コママンガも連載中ですのでそちらもチェックしてみてくださいね。併せて、ラインスタンプもぜひご利用ください。

皆さんに愛される美深くん、美深ちゃんをこれからよろしくお祈いします。

美深町の新エネルギー

42トン-CO2

新エネルギーを活用した「びふか温泉木質バイオマスボイラ」と「美深中学校太陽光発電施設」における平成29年3月分の二酸化炭素排出削減量は、「42トン-CO2」でした。

問 総務課企画グループ商工観光係 TEL2・1617 防災情報端末機2・1611

42トンの二酸化炭素はどのくらい？

石油消費量に換算すると・・・
16,200ℓ(200ℓドラム缶81本分)を燃やした時に排出される二酸化炭素量に相当します。

樹木に換算すると・・・
60年生のトドマツ88本が一生で吸収・固定する二酸化炭素量に相当します。
※国・北海道の係数などを用いて算出

美深厚生病院 からのお知らせ



美深厚生病院の看護師の現状について

新年度が始まり、さまざまな職場で新たな一歩を踏み出している方も多いことと思います。



美深厚生病院でも、4月から3人の新人看護師が病棟に勤務しており、早く独り立ちが出来るよう、先輩看護師の指導のもと日々仕事に励んでいます。

看護師は全国的にも不足しておりますが、美深厚生病院も例外ではなく、道内の他の厚生病院から応援を受けながら、今の看護体制を維持しています。今後より充実した看護体制を目指し、引き続き看護師を募集していますので、よろしくお祈いします。

なお、北海道厚生連では、将来看護師の道をめざす学生の方を対象とした奨学金制度を設けています。この制度を利用して、将来美深厚生病院で一緒に働いてみませんか。

また、美深町独自の奨学金制度もありますので、併せてご利用ください。

【看護師奨学金制度】
奨学金額 月額5万円以内
貸与資格
看護大学・看護系短大・専門学校へ進学される方、または在学中の方

勤務対象病院
道内の厚生病院（旭川・札幌を除く）

詳細に関するお問合せ先
美深厚生病院TEL2・1631

【美深町看護師など奨学金制度】
奨学金額 月額5万円以内
詳細に関するお問合せ先
役場保健福祉課
保健福祉グループ保健係

TEL 2・1685

— 夏山の遭難防止 —

山の雪解けとともに、登山やハイキングなどで山に出かける機会が多くなります。

山岳遭難を未然に防ぐため、次の点に注意しましょう。

- 登山は十分な装備とゆとりある計画を立て、自分の体力や技量にあった登山に心がけましょう
- 登山計画書を作成し、家族や職場のほか最寄りの警察署や交番・駐在所にも提出しましょう
- 経験のあるリーダーのもと、複数人での登山に努め、単独での登山は控えましょう
- ヒグマとの遭遇を避けるため、音の出るものを携行しましょう
- 万が一のために、携帯電話などの通信手段を携行しましょう

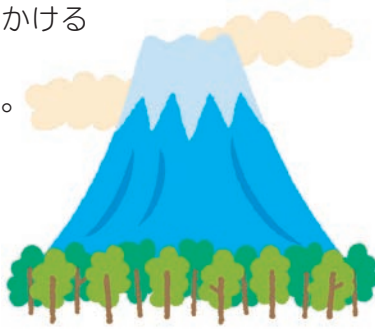

こ
ち
ら
警
察
署



美深警察署 TEL・防災情報端末機 2・1110 警察相談電話 0166・34・9110または#9110

不法就労・不法滞在防止のための理解と協力の確保

昨年、来日した外国人が過去最高となり、2020年には東京オリンピック・パラリンピック競技大会が開催されることから、引き続き多数の外国人が来日することが予想されますが、一部の外国人による不法就労や不法滞在などの犯罪が増加することが懸念されます。

在留カードを偽造して不法就労したり、在留資格を不正に取得したりすることを目的として偽装結婚をするなど、その手口は悪質・巧妙化しており、このような犯罪に国際的な犯罪組織が関与していることもうかがわれます。

どんなに些細なことでも構いませんので「おかしいな？」と思ったら、美深警察署に通報してください。皆さんのご理解とご協力をお願いします。



「ミマモロウ」
美深警察署
オリジナルキャラクター



消防署だより

住宅用火災警報器を
設置してください

住宅用火災警報器の設置が義務化となっています。

火災警報器は全ての住宅に設置しなければなりません。まだ設置をしていない住宅は火災警報器の早期設置をお願いします。

また、既に設置されている火災警報器でも、電池交換の時期を迎えているものや、本体の使用期限を越えているものもありますので、定期的な作動試験や電池交換、本体の交換など適切な維持管理をお願いします。

住宅用火災警報器の
取り扱いについて

住宅用火災警報器は、火災の際に発生する煙を感知し、警報音を鳴らすことで住人や近所の方に火災を知

らせる機器です。この住宅用火災警報器には、消防署へ自動通報する機能はありません。火災に気付いた際は必ず119番通報が必要ですので、火災の場所や概要を消防署へ通報してください。また、掃除中や殺虫スプレー散布などにより、火災警報器が誤作動し警報音が鳴ってしまったなどの場合(非火災報)は消防署への連絡は不要です。

悪質訪問販売などに
ご注意ください

住宅用火災警報器の設置義務化に伴い、悪質な訪問販売業者の不適切な売買や消防職員を名乗った防災物品の押し売りなどの被害が全国的に後を絶ちません。少しでも不審に思ったら身分証明書を提示させ、消防署や警察署などに問い合わせましょう。また、消防などの公共機関が直接販売することは絶対にありませんのでご注意ください。

美深消防署

TEL・防災情報端末機
2・1136

暮らしのお知らせ

このコーナーには、皆さんの暮らしに役立つ情報を掲載しています。

生活

提出してください 児童手当現況届

美深町から児童手当の支給を受けている方は、6月1日から30日までの間に現況届の提出が必要です。
(5月以降に児童手当支給要件に該当する受給者で、新たに認定請求手続きをされた方は届出不要です)

なお、この届が提出されない、6月分以降の児童手当が受けられなくなりまので、ご注意ください。

■提出期間

6月1日(休)～30日(金)

■必要なもの

○受給者の加入している健康保険の保険証

○印鑑

※養育する児童と別居している方などは、別途書類



父の日
6月18日

が必要ですので、お問い合わせください
※平成29年1月1日現在で美深町に住民票がない方は前市町村の所得証明書が必要となります

■問合せ先

保健福祉課
保健福祉グループ福祉係
TEL・防犯情報端末機2・1683

平成29年度 狩猟免許試験などのお知らせ

次の日程で狩猟免許試験および狩猟免許更新適性検査が実施されます。

■免許試験実施日程

・平成29年8月6日(日)
申請受付期間は6月21日(水)から7月21日(金)まで。
送付の場合は7月24日(月)までに必着

・平成30年2月4日(日)
申請受付期間は12月19日(火)から平成30年1月19日(金)まで

(金)まで。送付の場合は1月22日(月)までに必着
■免許更新適性検査および講習の日程

・平成29年7月2日(日)
申請受付期間は5月23日(火)から6月23日(金)まで。
・平成29年8月20日(日)
申請受付期間は7月14日(金)から8月14日(月)まで。

■会場

・北海道上川合同庁舎3階講堂
(旭川市永山6条19丁目)

■申請に関する問合せ先

上川総合振興局保健環境部環境生活課自然環境係
TEL 01666・46・5922

■免許取得費用の助成について

町では新規に狩猟免許を取得し、有害鳥獣駆除に協力くださる方に対し、免許取得費用の一部を助成しています。助成金額は取得免許により異なりますので、担当までお問い合わせください。

■問合せ先

住民生活課
生活環境グループ環境生活係
TEL 2・1615
防犯情報端末機2・1614

平成29年 工業統計調査を実施します

経済産業省・北海道・美深町



工業統計
キャラクター
コウちゃん

平成29年の工業統計調査は、6月1日時点において従業者4人以上の製造事業所を対象に実施します。

工業統計調査は、我が国における工業の実態を明らかにすることを目的とした統計法に基づいた重要な統計です。

調査の結果は中小企業施策や地域振興などの基礎資料として利活用されます。

調査票へのご回答をよろしくお願いいたします。



政府統計

クールビズにご協力を

問 総務課総務グループ総務係
TEL・防犯情報端末機2・1611



役場庁舎など町関係施設の事務室などでは、地球温暖化対策や経費節減に配慮しつつ、効率的かつ快適に仕事をする環境づくりのひとつとして、夏の期間、ネクタイ・上着を脱ぐなどの軽装化に取り組みます。冷房設備のある事務室などにおいては、省エネのため冷房停止するなどの取り組みを行いますので、皆様のご理解とご協力をお願いします。

実施期間 6月1日～9月29日

ヒグマによる 事故防止のために

美深町の野山では、多くの地域でヒグマが活動しています。



ヒグマは山奥だけに生息しているものではありません。近郊の野山に入る場合であつても、常にヒグマに対する意識をもつ必要があります。

- 事故を未然に防ぐために次のことに注意しましょう。
- クマ出没注意看板のある場所の立ち入りは避ける
- 鈴を携帯したり笛を吹くなど、人の存在をヒグマに知らせる工夫をする
- 単独行動は避け、集団で行動する
- 残飯、生ごみを捨てずに持ち帰る
- ※クマの目撃情報などについては、担当までお問い合わせください。

■ 問合せ先
住民生活課
生活環境グループ環境生活係
TEL 2・1615

■ 問合せ先
住民生活課
生活環境グループ戸籍年金係
TEL 2・1615

相談

移動年金相談所を 開設します

旭川年金事務所の専門員が次の日程で来庁し、移動年金相談所を開設します。年金に関することは、気軽にご相談ください。

■ 日時／6月22日(木)
午前9時30分～午後3時

■ 場所／役場新会議室
■ 相談の内容
国民年金、厚生年金制度についての相談、裁定請求の受付など



■ 予約先
旭川年金事務所(お客様相談所)
TEL 01666・72・50004

心配ごと相談所のご案内

☎ 美深町社会福祉協議会
TEL・防災情報端末機2・1944

開設日時 毎月第1・第3火曜日
午後1時から午後3時まで
開設場所 第3コミセン 第2研修室
相談内容 地域におけるいろいろな問題や苦情・悩みごと、他人に話せないことなど日常生活を営むうえでの心配ごとなどの相談に応じます

※専門的なことについては、関係機関に連絡するなど解決へのアドバイスを行います

相談員

氏名	電話番号	氏名	電話番号
岡崎 佳子 (民生児童委員)	2・1122	山口 京子 (保護司)	2・2080
森元 康好 (民生児童委員)	2・3743	世継 導子 (保護司)	2・1508
佐藤 好子 (民生児童委員)	2・1502	谷 厚子 (道障害者相談員)	2・3573
宇野 育子 (民生児童委員)	2・1129	深川 勇 (道障害者相談員)	2・3236
十亀 孝宣 (民生児童委員)	2・3566	上野 誠二 (行政相談委員)	2・2870
村本 修二 (人権擁護委員)	2・1325	嘉津山秀烈 (社協事務局長代理)	2・1944

◎各相談員へ「直接電話」での相談も応じます
—相談内容の秘密は厳守します—

融雪施設整備に補助金

☎ 建設水道課建設林務グループ維持管理係
TEL・防災情報端末機2・1625

美深町では「克雪推進条例」により、融雪槽、融雪機、ロードヒーティングの施設を設置する方に対して補助しています。

補助対象施設 市販されている融雪槽、融雪機、ロードヒーティングで、融雪施設が機能するための本体工事にかかる経費を含みます
補助対象要件 申請する年以前3年間に町税を滞納していない方
補助金額 補助対象経費の3分の1以内(限度額あり)



補助の内容

①補助限度額

対象融雪施設	補助対象限度額	補助率	補助限度額
融雪槽 融雪機	75万円	1/3 以内	25万円
ロード ヒーティング	95万円		31万6千円

- ②融雪施設の重複補助はできません
- ③2世帯住宅は間口が共用の場合は、1戸として取り扱います
- ④補助枠については予算の範囲内とします(申請順)

防災情報端末機のお知らせ

☎ 総務課総務グループ情報文書係
TEL・防災情報端末機2・1611

美深町へ転入した場合

◎既に防災情報端末機が設置されている住宅に引っ越した場合
端末機の番号設定



が必要です。固定電話と同じ番号などに変更できますので、ご連絡ください。

◎端末機が設置されていない住宅に引っ越した場合

端末機を設置しますので、ご連絡ください。(設置費用無料)

町内で転居した場合

◎公営住宅などから転居する場合

設置されている端末機は、そのまま設置しておいてください。

◎借家などから転居する場合

今後、住宅を使用する可能性がある場合は、そのまま設置しておいてください。

取壊し予定の場合は、ご連絡ください。

※転居先では、新たな端末機の設定が必要です。ご連絡ください。

■ご注意ください■

端末機から110番や119番、一般電話にはつながりません。緊急の場合は一般電話や携帯電話からお掛けください。

子育て支援室「遊びの広場」のご案内

☎ 美深町幼児センター
TEL・防災情報端末機2・1141

幼児センターでは、親子が自由に利用し、遊びや会話を通して、子育てや地域の情報交換・情報提供・相談の場とするため「遊びの広場」を設けています。皆様のご利用をお待ちしています。

開 放 日 月曜日から金曜日

(土・日・祝日は休室)

午前9時30分から11時30分

午後の開放(月2回)

午後2時40分から3時50分

※未就園児の親子が自由に参加できます

遊びの広場 年齢に応じた遊びを月2回(木曜日)

午前9時30分～11時30分

育児相談

子育てなどに関する悩みや不安などの相談を随時受付しています

園庭の開放

日曜、祝日に自由に利用できます



建設工事等入札結果報告

3月7日/4月25日入札分

名 称	工 期	請負金額(円)	予定価格(円)	請負業者名
浄水管理センター機械設備等更新工事(4工区)	3/13～ 9/29	29,592,000	30,898,800	(株) データベース
旧ウルベシ川排水路災害復旧工事	4/27～10/31	16,200,000	16,934,400	(株) 山 崎 組
17線道路排水路災害復旧工事	4/25～ 6/30	4,298,400	4,460,400	(有) 西 村 木 材
恩根内ふらっとコーポ環境整備工事	4/25～ 6/30	1,944,000	2,116,800	(有) 松 久 工 務 店
町 道 舗 装 補 修 工 事	4/25～ 7/14	3,650,400	3,780,000	(株) 山 崎 組
林業保養センター配管改修工事	4/27～ 8/30	23,976,000	24,991,200	(株) 木本動力工業所
恩根内ふらっとコーポ暖房設備工事	4/25～ 7/31	4,458,240	4,644,000	(有) 伊藤ボーリング工業
町 道 区 画 線 補 修 工 事	4/25～ 6/30	799,200	864,000	(株) タ ダ ノ
恩根内放牧場管理棟改修工事	4/25～ 6/30	1,069,200	1,144,800	(有) 管 野 建 築

日	Sun.	月	Mon.	火	Tue.	水	Wed.	木	Thu.	金	Fri.	土	Sat.																							
<p>6月30日は 町道民税第1期と 固定資産税第1期の 納期です 納期までに納めましょう</p> <p>※納税通知書は6月15日に 発送します。</p>				<p>○高齢者肺炎球菌 ワクチン ※接種対象や助成 などは、保健セン ター ☎2・1685へ 問合せください。 ※瀬尾医院・名寄吉 田病院の予約は、 直接問合せくださ い。</p>	<p>※健康相談の日程 (都合がつかない方 は、ご相談ください) ○毎週月曜日 母子手帳交付、妊 婦・乳幼児相談、 健康(糖尿病など) ・栄養相談</p>	<p>1</p> <p>▶【0~2歳時対象】 子育て支援「遊び の広場」 (9:30~11:30・幼) ▶子宮頸がんワクチ ン予防接種 (受付15:45~16:00・厚)</p>	<p>2</p> <p>▶高齢者肺炎球菌ワ クチン予防接種 (受付10:30~10:45・厚)</p>	<p>3</p> <p>▶美深小学校運動会 (8:40・同校)</p>	<p>4</p> <p>▶美深高等養護学校 体育祭 (8:50・同校) ▶伝承遊学館開館日 (10:00~15:00)</p>	<p>5</p> <p>▶おたふくかぜワク チン予防接種 (受付10:30~10:45・厚)</p>	<p>6</p> <p>▶水痘ワクチン予防 接種 (受付13:15~13:30・厚)</p>	<p>7</p> <p>▶日本脳炎ワクチン 予防接種 (受付15:30~15:45・厚)</p>	<p>8</p> <p>▶【0~2歳時対象】 子育て支援「遊び の広場」 (9:30~11:30・幼) ▶ヒブワクチン予防 接種 (受付15:30~15:45・厚)</p>	<p>9</p> <p>▶高齢者肺炎球菌ワ クチン予防接種 (受付10:30~10:45・厚)</p>	<p>10</p> <p>▶仁宇布小中学校大 運動会 (9:00・同校)</p>	<p>11</p>	<p>12</p>	<p>13</p> <p>▶BCGワクチン予 防接種 (受付13:15~13:30・厚)</p>	<p>14</p> <p>▶日本脳炎ワクチン 予防接種 (受付15:30~15:45・厚)</p>	<p>15</p> <p>▶美深町議会定例会 (10:00・議場)予定 ▶小児用肺炎球菌ワ クチン予防接種 (受付15:30~15:45・厚)</p>	<p>16</p> <p>▶高齢者肺炎球菌 ワクチン予防接種 (受付10:30~10:45・厚) ▶びふか夜市 (18:00・各商店街)</p>	<p>17</p> <p>▶幼児センター運動 会 (9:00・同所)</p>	<p>18</p> <p>▶伝承遊学館開館日 (10:00~15:00)</p>	<p>19</p>	<p>20</p> <p>▶心配ごと相談 (13:00~15:00・第3 ☐) ▶麻しん風しん ワクチン予防接種 (受付13:15~13:30・厚) ▶びふかスポーツク ラブ「Kids」 (18:15~20:00・体)</p>	<p>21</p> <p>▶乳幼児健診 (14:00~・幼) ▶日本脳炎ワクチン 予防接種 (受付15:30~15:45・厚)</p>	<p>22</p> <p>▶【0~2歳時対象】 子育て支援「遊び の広場」 (9:30~11:30・幼) ▶移動年金相談 (9:30~15:00・役) ▶運転免許証更新講習 (初回15:00・◎) ▶四種混合ワクチン 予防接種 (受付15:30~15:45・厚)</p>	<p>23</p> <p>▶びふかスポーツク ラブ「とっとの会」 (10:00・体) ▶高齢者肺炎球菌 ワクチン予防接種 (受付10:30~10:45・厚)</p>	<p>24</p> <p>▶松山湿原とニウブ 自然探勝「第23回 登山のつどい」 (びふか松山湿原ほか)</p>	<p>25</p>	<p>26</p> <p>▶B型肝炎ワクチン 予防接種 (受付13:15~13:30・厚)</p>	<p>27</p> <p>▶特定健診・やんぐ・ せっと・お達者健診 (受付6:00~11:00※予約順・保)</p>	<p>28</p> <p>▶特定健診・やんぐ・ せっと・お達者健診 (受付6:00~11:00※予約順・保)</p>	<p>29</p> <p>▶特定健診・やんぐ・ せっと・お達者健診 (受付6:00~11:00※予約順・保) ▶【0~2歳時対象】 子育て支援「遊び の広場」 (9:30~11:30・幼) ▶びふかスポーツクラブ 「りとる★きっず」 (18:00~19:00・体)</p>	<p>30</p> <p>▶特定健診・やんぐ・ せっと健診 (受付6:00~11:00※予約順・保)</p>	<p>※ちびっこひろば 開放日 ○毎週月曜日 (10:00~12:00) ※育児サークル開放日 ○毎週火曜日 (10:00~12:00) 27日は特定健診の ため休み</p>
<p>4</p> <p>▶美深高等養護学校 体育祭 (8:50・同校) ▶伝承遊学館開館日 (10:00~15:00)</p>	<p>5</p> <p>▶おたふくかぜワク チン予防接種 (受付10:30~10:45・厚)</p>	<p>6</p> <p>▶水痘ワクチン予防 接種 (受付13:15~13:30・厚)</p>	<p>7</p> <p>▶日本脳炎ワクチン 予防接種 (受付15:30~15:45・厚)</p>	<p>8</p> <p>▶【0~2歳時対象】 子育て支援「遊び の広場」 (9:30~11:30・幼) ▶ヒブワクチン予防 接種 (受付15:30~15:45・厚)</p>	<p>9</p> <p>▶高齢者肺炎球菌ワ クチン予防接種 (受付10:30~10:45・厚)</p>	<p>10</p> <p>▶仁宇布小中学校大 運動会 (9:00・同校)</p>	<p>11</p>	<p>12</p>	<p>13</p> <p>▶BCGワクチン予 防接種 (受付13:15~13:30・厚)</p>	<p>14</p> <p>▶日本脳炎ワクチン 予防接種 (受付15:30~15:45・厚)</p>	<p>15</p> <p>▶美深町議会定例会 (10:00・議場)予定 ▶小児用肺炎球菌ワ クチン予防接種 (受付15:30~15:45・厚)</p>	<p>16</p> <p>▶高齢者肺炎球菌 ワクチン予防接種 (受付10:30~10:45・厚) ▶びふか夜市 (18:00・各商店街)</p>	<p>17</p> <p>▶幼児センター運動 会 (9:00・同所)</p>	<p>18</p> <p>▶伝承遊学館開館日 (10:00~15:00)</p>	<p>19</p>	<p>20</p> <p>▶心配ごと相談 (13:00~15:00・第3 ☐) ▶麻しん風しん ワクチン予防接種 (受付13:15~13:30・厚) ▶びふかスポーツク ラブ「Kids」 (18:15~20:00・体)</p>	<p>21</p> <p>▶乳幼児健診 (14:00~・幼) ▶日本脳炎ワクチン 予防接種 (受付15:30~15:45・厚)</p>	<p>22</p> <p>▶【0~2歳時対象】 子育て支援「遊び の広場」 (9:30~11:30・幼) ▶移動年金相談 (9:30~15:00・役) ▶運転免許証更新講習 (初回15:00・◎) ▶四種混合ワクチン 予防接種 (受付15:30~15:45・厚)</p>	<p>23</p> <p>▶びふかスポーツク ラブ「とっとの会」 (10:00・体) ▶高齢者肺炎球菌 ワクチン予防接種 (受付10:30~10:45・厚)</p>	<p>24</p> <p>▶松山湿原とニウブ 自然探勝「第23回 登山のつどい」 (びふか松山湿原ほか)</p>	<p>25</p>	<p>26</p> <p>▶B型肝炎ワクチン 予防接種 (受付13:15~13:30・厚)</p>	<p>27</p> <p>▶特定健診・やんぐ・ せっと・お達者健診 (受付6:00~11:00※予約順・保)</p>	<p>28</p> <p>▶特定健診・やんぐ・ せっと・お達者健診 (受付6:00~11:00※予約順・保)</p>	<p>29</p> <p>▶特定健診・やんぐ・ せっと・お達者健診 (受付6:00~11:00※予約順・保) ▶【0~2歳時対象】 子育て支援「遊び の広場」 (9:30~11:30・幼) ▶びふかスポーツクラブ 「りとる★きっず」 (18:00~19:00・体)</p>	<p>30</p> <p>▶特定健診・やんぐ・ せっと健診 (受付6:00~11:00※予約順・保)</p>	<p>※ちびっこひろば 開放日 ○毎週月曜日 (10:00~12:00) ※育児サークル開放日 ○毎週火曜日 (10:00~12:00) 27日は特定健診の ため休み</p>									
<p>11</p>	<p>12</p>	<p>13</p> <p>▶BCGワクチン予 防接種 (受付13:15~13:30・厚)</p>	<p>14</p> <p>▶日本脳炎ワクチン 予防接種 (受付15:30~15:45・厚)</p>	<p>15</p> <p>▶美深町議会定例会 (10:00・議場)予定 ▶小児用肺炎球菌ワ クチン予防接種 (受付15:30~15:45・厚)</p>	<p>16</p> <p>▶高齢者肺炎球菌 ワクチン予防接種 (受付10:30~10:45・厚) ▶びふか夜市 (18:00・各商店街)</p>	<p>17</p> <p>▶幼児センター運動 会 (9:00・同所)</p>	<p>18</p> <p>▶伝承遊学館開館日 (10:00~15:00)</p>	<p>19</p>	<p>20</p> <p>▶心配ごと相談 (13:00~15:00・第3 ☐) ▶麻しん風しん ワクチン予防接種 (受付13:15~13:30・厚) ▶びふかスポーツク ラブ「Kids」 (18:15~20:00・体)</p>	<p>21</p> <p>▶乳幼児健診 (14:00~・幼) ▶日本脳炎ワクチン 予防接種 (受付15:30~15:45・厚)</p>	<p>22</p> <p>▶【0~2歳時対象】 子育て支援「遊び の広場」 (9:30~11:30・幼) ▶移動年金相談 (9:30~15:00・役) ▶運転免許証更新講習 (初回15:00・◎) ▶四種混合ワクチン 予防接種 (受付15:30~15:45・厚)</p>	<p>23</p> <p>▶びふかスポーツク ラブ「とっとの会」 (10:00・体) ▶高齢者肺炎球菌 ワクチン予防接種 (受付10:30~10:45・厚)</p>	<p>24</p> <p>▶松山湿原とニウブ 自然探勝「第23回 登山のつどい」 (びふか松山湿原ほか)</p>	<p>25</p>	<p>26</p> <p>▶B型肝炎ワクチン 予防接種 (受付13:15~13:30・厚)</p>	<p>27</p> <p>▶特定健診・やんぐ・ せっと・お達者健診 (受付6:00~11:00※予約順・保)</p>	<p>28</p> <p>▶特定健診・やんぐ・ せっと・お達者健診 (受付6:00~11:00※予約順・保)</p>	<p>29</p> <p>▶特定健診・やんぐ・ せっと・お達者健診 (受付6:00~11:00※予約順・保) ▶【0~2歳時対象】 子育て支援「遊び の広場」 (9:30~11:30・幼) ▶びふかスポーツクラブ 「りとる★きっず」 (18:00~19:00・体)</p>	<p>30</p> <p>▶特定健診・やんぐ・ せっと健診 (受付6:00~11:00※予約順・保)</p>	<p>※ちびっこひろば 開放日 ○毎週月曜日 (10:00~12:00) ※育児サークル開放日 ○毎週火曜日 (10:00~12:00) 27日は特定健診の ため休み</p>																
<p>18</p> <p>▶伝承遊学館開館日 (10:00~15:00)</p>	<p>19</p>	<p>20</p> <p>▶心配ごと相談 (13:00~15:00・第3 ☐) ▶麻しん風しん ワクチン予防接種 (受付13:15~13:30・厚) ▶びふかスポーツク ラブ「Kids」 (18:15~20:00・体)</p>	<p>21</p> <p>▶乳幼児健診 (14:00~・幼) ▶日本脳炎ワクチン 予防接種 (受付15:30~15:45・厚)</p>	<p>22</p> <p>▶【0~2歳時対象】 子育て支援「遊び の広場」 (9:30~11:30・幼) ▶移動年金相談 (9:30~15:00・役) ▶運転免許証更新講習 (初回15:00・◎) ▶四種混合ワクチン 予防接種 (受付15:30~15:45・厚)</p>	<p>23</p> <p>▶びふかスポーツク ラブ「とっとの会」 (10:00・体) ▶高齢者肺炎球菌 ワクチン予防接種 (受付10:30~10:45・厚)</p>	<p>24</p> <p>▶松山湿原とニウブ 自然探勝「第23回 登山のつどい」 (びふか松山湿原ほか)</p>	<p>25</p>	<p>26</p> <p>▶B型肝炎ワクチン 予防接種 (受付13:15~13:30・厚)</p>	<p>27</p> <p>▶特定健診・やんぐ・ せっと・お達者健診 (受付6:00~11:00※予約順・保)</p>	<p>28</p> <p>▶特定健診・やんぐ・ せっと・お達者健診 (受付6:00~11:00※予約順・保)</p>	<p>29</p> <p>▶特定健診・やんぐ・ せっと・お達者健診 (受付6:00~11:00※予約順・保) ▶【0~2歳時対象】 子育て支援「遊び の広場」 (9:30~11:30・幼) ▶びふかスポーツクラブ 「りとる★きっず」 (18:00~19:00・体)</p>	<p>30</p> <p>▶特定健診・やんぐ・ せっと健診 (受付6:00~11:00※予約順・保)</p>	<p>※ちびっこひろば 開放日 ○毎週月曜日 (10:00~12:00) ※育児サークル開放日 ○毎週火曜日 (10:00~12:00) 27日は特定健診の ため休み</p>																							
<p>25</p>	<p>26</p> <p>▶B型肝炎ワクチン 予防接種 (受付13:15~13:30・厚)</p>	<p>27</p> <p>▶特定健診・やんぐ・ せっと・お達者健診 (受付6:00~11:00※予約順・保)</p>	<p>28</p> <p>▶特定健診・やんぐ・ せっと・お達者健診 (受付6:00~11:00※予約順・保)</p>	<p>29</p> <p>▶特定健診・やんぐ・ せっと・お達者健診 (受付6:00~11:00※予約順・保) ▶【0~2歳時対象】 子育て支援「遊び の広場」 (9:30~11:30・幼) ▶びふかスポーツクラブ 「りとる★きっず」 (18:00~19:00・体)</p>	<p>30</p> <p>▶特定健診・やんぐ・ せっと健診 (受付6:00~11:00※予約順・保)</p>	<p>※ちびっこひろば 開放日 ○毎週月曜日 (10:00~12:00) ※育児サークル開放日 ○毎週火曜日 (10:00~12:00) 27日は特定健診の ため休み</p>																														

☐…文化会館COM100 幼…幼児センター ☐…コミセン 体…町民体育館 保…保健センター 厚…美深厚生病院 役…役場

びふか夜市

と き **6月16日**(金)
18:00~

と ころ 各商店街

☎ 美深町商工会 TEL・防災情報端末機2・1014

- 7月の予定 -

- 7/7(金) びふか夜市
- 7/8(土) 美深ふれあい広場2017
- 7/8(土)~9(日) 美深高等学校学校祭
- 7/15(土) STV公開録音美深の歌まつり
- 7/21(金)~22(土) 美深ふるさと夏まつり

よし だ ち あき
吉 田 千 晶 ちゃん



H26・10・7生
第5自治会
父：裕樹さん
母：遼さん
笑顔で明るく元気い
っぱいの千晶でいて
ね♡…(父・母)

わがやの
アイドル

ばん い すは る
伴 井 昂 龍 くん



H26・10・10生
南自治会
父：雅司さん
母：奈緒恵さん
兄弟仲良く、素直な
子になってね
…(父・母)

寄付



(敬称略)

ありがとうございます

- 美深町に (4月受理分)
 - ・まちづくり応援基金寄付 105件…228万円
- 社会福祉協議会愛情銀行に (4月受付分)
 - ・亡子の追善供養として 諸岡 利行さん(第5) 社会福祉協議会へ 1万円
 - 第5自治会へ 1万円
 - ・亡義兄の追善供養として 荒谷 清さん(新生) 社会福祉協議会へ 3万円
 - ・亡父の追善供養として 渡辺 善清さん(第2) 社会福祉協議会へ 10万円
- 第4自治会に 3万円
- 第4自治会9班に 3万円
 - ・亡義兄の追善供養として 荒谷 清さん(新生)
- 第2自治会へ 5万円
 - ・亡父の追善供養として 渡辺 善清さん(第2)

寄贈



(敬称略)

ありがとうございます

- 美深町給食センターCAMCAMに
 - ・給食食材として 美深産牛肉 21kg
 美深町肉用牛生産振興会



- 幼児センターに
 - ・認証40周年記念事業として AED 1台
 美深ライオンズクラブ



戸籍のま と (4月)

◆お誕生おめでとう◆

赤ちゃん	保護者名	自治会
継田 桜心ちゃん	真 琴さん	第 3
篠原 莉心ちゃん	菜美子さん	東
篠原 杜羽ちゃん	菜美子さん	東

◆おくやみもうしあげます◆

亡き人	年齢	自治会
吉岡 信一さん	92歳	第 4
渡辺 善光さん	92歳	第 2
桑村 國雄さん	89歳	第 5

トピックス 物産PR情報



～美深町の特産品を紹介・販売してきまろ！～

- 7/1・2 サッポロビール★道産子感謝Day
…札幌市サッポロビール園前広場
- 8/16～20 なまらうまいっしょ！グランプリオールスター
…札幌市札幌ドーム
- 9/1～3 HTBイチオシ！まつり
…札幌市真駒内セキスイハイムスタジアム
- 9/16～18 北の恵み 食ベマルシェ
…旭川市平和通買物公園 ほか